

Prot. 285

Del 09/04/2019

INVITO PER LA FORNITURA E INSTALLAZIONE DI 2 VETTORI MECCANICI PER L'ABBATTIMENTO DELLE BARRIERE ARCHITETTONICHE IN VILLA RUFOLO.

Nell'ambito degli interventi finalizzati all'abbattimento delle barriere architettoniche, Villa Rufolo deve provvedere all'installazione di due vettori meccanici per consentire ai disabili il superamento di due distinti dislivelli meglio evidenziati nell'allegata documentazione grafica e fotografica.

Con la presente, pertanto, si richiede a tutte le Ditte interessate una proposta di intervento con preventivo/offerta completo per la fornitura e messa in opera di N. 1 "Montascale" e N. 1 "piattaforma elevatrice senza vano". La proposta potrà essere limitata anche ad uno solo dei due vettori richiesti.

Al fine di poter meglio formulare la proposta, le Ditte potranno richiedere ogni e qualsiasi integrazione documentale, e/o un sopralluogo.

La proposta dovrà essere ben dettagliata per ciascuno dei due vettori, in termini economici, con specificazione delle voci dei costi dei singoli elementi costituenti la fornitura e le singole installazioni, nonché in termini grafici, in modo da consentire una contestualizzazione visiva nei siti di allocazione.

La Direzione di Villa Rufolo si riserva la facoltà di scegliere e attuare, a suo insindacabile giudizio e per ciascun vettore anche disgiuntamente, la proposta che sarà ritenuta più soddisfacente sia in termini del rapporto qualità/prezzo, sia in termini di miglior inserimento nel contesto architettonico-monumentale dei luoghi.

Saranno valutate le offerte/proposte che perverranno alla segreteria di Direzione presso Villa Rufolo, entro 30 giorni a far data dalla pubblicazione del presente avviso sul sito www.villarufolo.com.

Per info e chiarimenti: scrivere a segreteria@villarufolo.it – o chiamare 089857621

Ravello 09.04.2019

La Direzione

Grafico di riferimento per l'offerta di una piattaforma elevatrice per disabili senza vano per il superamento delle barriere architettoniche - Villa Rufolo

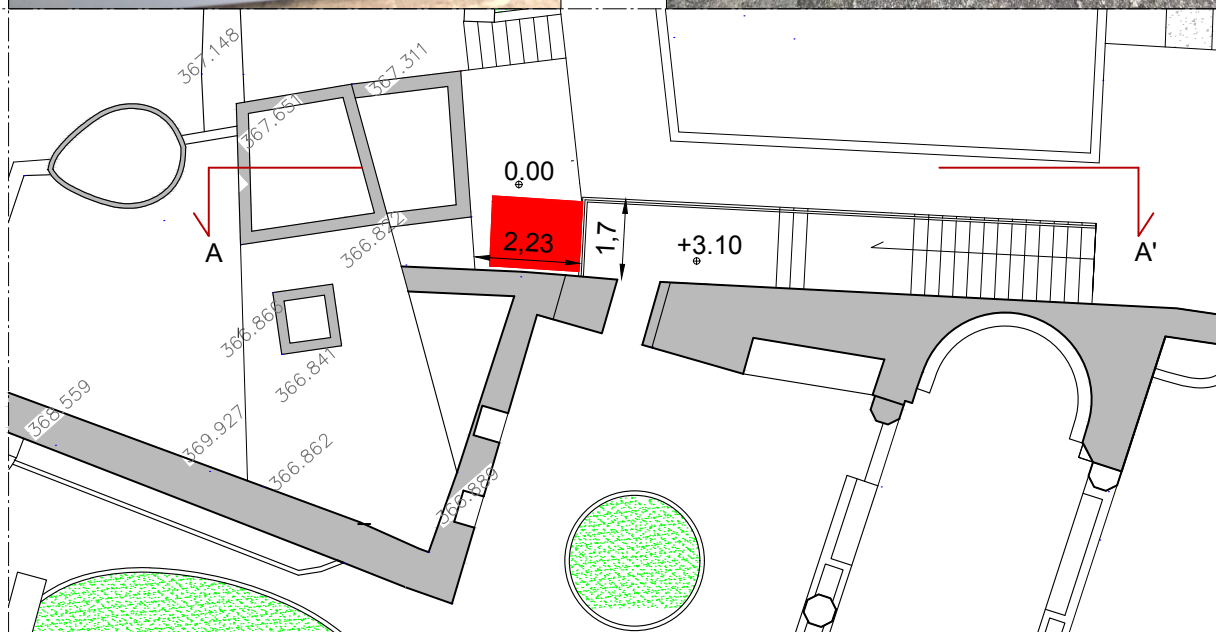
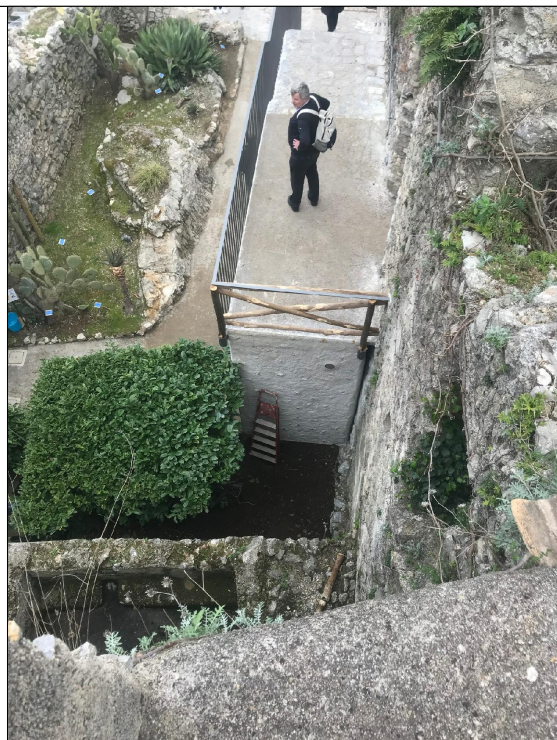

Pianta scala 1:100

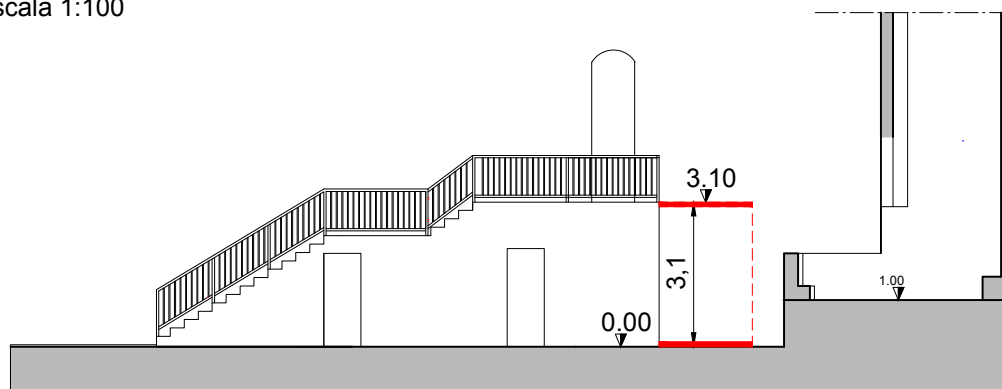

Sezione A-A' scala 1:100

Grafico di riferimento per l'offerta di un montascale per disabili per il superamento delle barriere architettoniche - Villa Rufolo

